



Cité du Design - LIN - Finn Geipel - Giulia Andi

cyprium

économie de la construction





Zénith Saint-Etienne - Norman Foster – Dominique Berger



Zénith Saint-Etienne - Norman Foster – Dominique Berger



Zénith Saint-Etienne - Norman Foster – Dominique Berger



Lycée Lucie Aubrac – Bollène – AURA – photo Juliot



La Sucrière – At'las



Les Terrasses du Port – Marseille – KERN architecture et urbanisme



STEP de la Feyssine – Patriarche & Co

Economiste de la construction, bénéficiant d'une grande expérience dans les secteurs publics et privés, Cyprium s'implique tout au long de vos projets.

Nous vous apportons une garantie dans la maîtrise des coûts, des délais et de la qualité.

Co-concepteur au sein de l'équipe de maîtrise d'œuvre ou assistant au maître d'ouvrage, notre équipe s'appuie sur ses atouts :

- DIVERSITÉ des équipements étudiés
- ÉCOUTE du maître d'ouvrage
- RÉACTIVITÉ ET ADAPTABILITÉ aux demandes
- ANTICIPATION ET ANALYSE des exigences
- ORGANISATION ET RIGUEUR dans les études
- Mise en pratique d'une " démarche qualité ", accompagnée d'indicateurs de contrôles
- FIABILITÉ dans les estimations garantissant la maîtrise du coût travaux
- MÉTHODOLOGIE apportant sérénité et cohérence, basée sur des outils simples, efficaces, adaptés à chaque type de projet



Siège social Groupe CASINO – Architecture Studio – Cimaïse



Clemenceau Marbotte Plaza – Dijon – Architecture Studio



Lycée Pablo Néruda et Henri Fabre – Saint-Martin-d'Hères – Arc



Centre hospitalier Montélimar – Sextant architecture



Bioparc - Lyon – Xanadu



Maison pour l'emploi – Rudy Ricciotti



Musée de Gadagne – Lyon – François Pin – Catherine Bizouard



Centre hospitalier Villefranche-sur-Saône – C.R.B – Curtelin – Ricard – Bergeret



Piscine de Firminy – At'las



Esprit Lumière – Lyon – Groupe 5



Hôtel de Police Fort Montluc – Lyon – At'las



Centre mondial de Recherche & Développement – groupe DANONE – Paris – Architecture Studio – photo Gaston

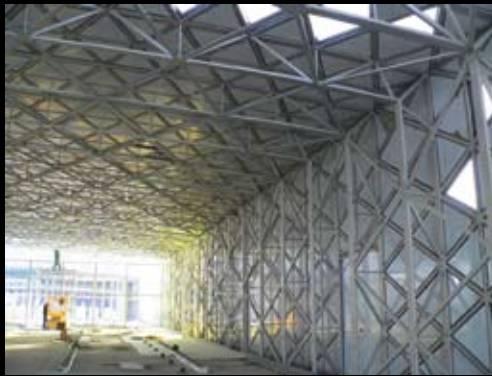

Cité du Design – LIN – Finn Geipel – Giulia Andi



Pôle administratif – Saint-Etienne – Manuelle Gautrand



Cité du Design – LIN – Finn Geipel – Giulia Andi



Lycée de Chazelles-sur-Lyon – At'las



Cyprium a été créé en 1986, par Pierre Dumond, aujourd'hui associé à Didier David.

Notre équipe comprend quatre chefs de projets, trois économistes, une assistante technique et un comptable.

Notre société est membre de l'UNTEC et qualifiée OPQTECC. Nos collaborateurs sont titulaires d'une licence ou d'un master. Cyprium bénéficie d'une expérience de vingt ans et de la compétence individuelle de chaque personne, tout en privilégiant la polyvalence.

Autour d'une équipe soudée, dynamique et conviviale, c'est l'organisation, l'analyse, la gestion de chaque dossier qui font la force de Cyprium.

cyprium

économie de la construction

119 avenue Maréchal de Saxe 69003 Lyon. Tél. 04 72 53 75 10. Fax. 04 78 83 08 39
Mail : cyprium@cyprium.fr www.cyprium.fr
Métro ligne B, place Guichard